REGIONE PUGLIA

UNIONE EUROPEA

COMUNE DI NEVIANO

PROVINCIA DI LECCE

INTERVENTI DI RIQUALIFICAZIONE DEL PATRIMONIO IMPIANTISTICO SPORTIVO
CAMPO NEVIANO "SALVATORE IMPERIALE"
Progetto esecutivo €. 350.000,00

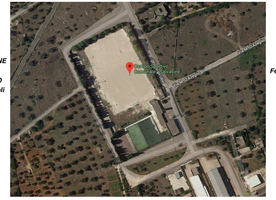

PROGETTAZIONE

UFFICIO TECNICO
ing. Roberta Napoli

DATA
Febbraio 2020

PLANIMETRIA GENERALE DRENAGGIO SUPERFICIALE

ELABORATO
TAV. 6

Il Sindaco

Il Responsabile del Procedimento

PLANIMETRIA GENERALE: DRENAGGIO SUPERFICIALE - SCALA 1:200

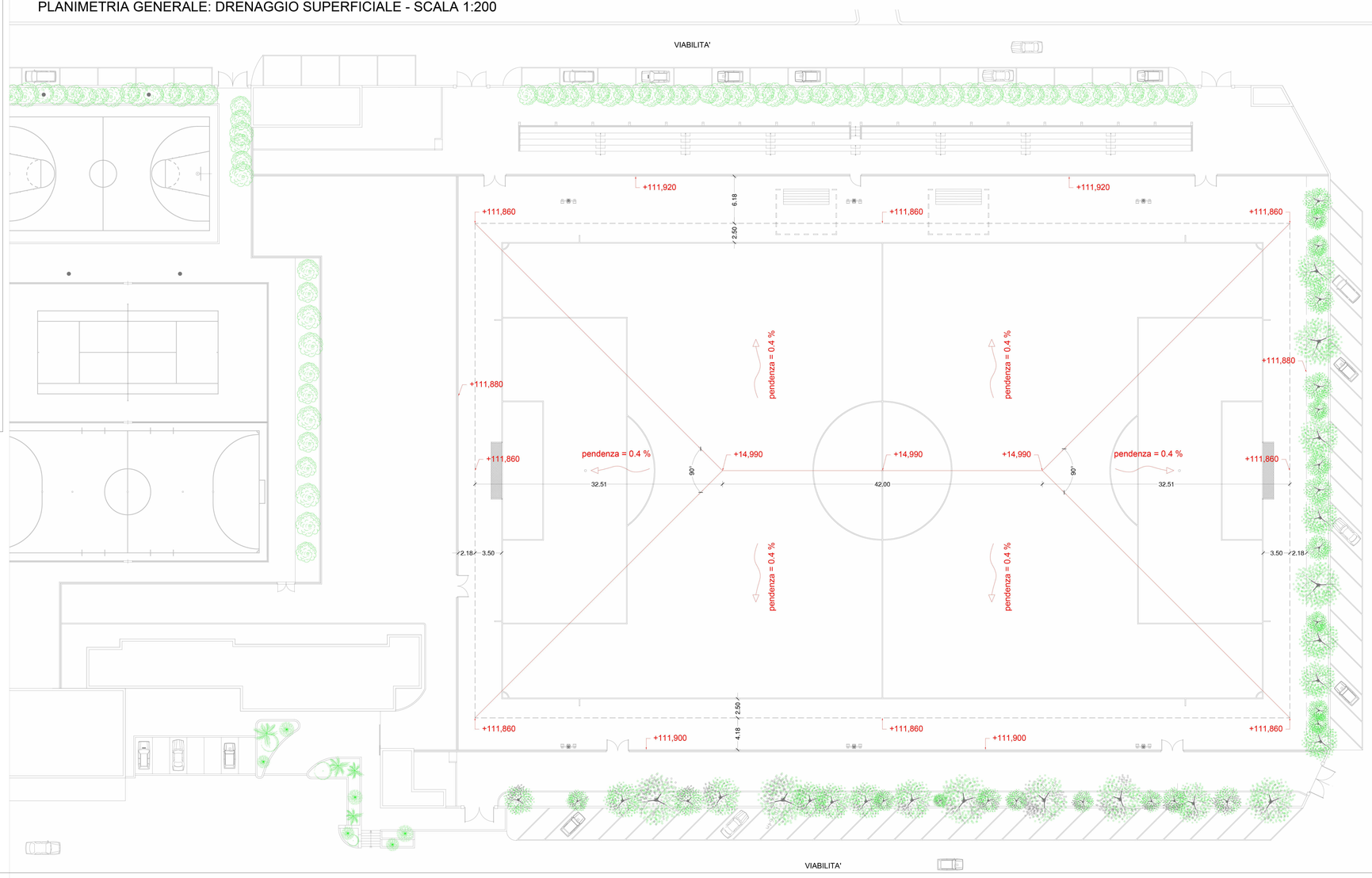

NOTA:

- **LE QUOTE ALTIMETRICHE SONO ESPRESSE IN METRI SUL LIVELLO MEDIO DEL MARE;**
- **LE QUOTE ALTIMETRICHE INDICATE SUL CAMPO SI RIFERISCONO ALL'OPERA FINITA (STRATO IN ERBA ARTIFICIALE).**